

封入作業

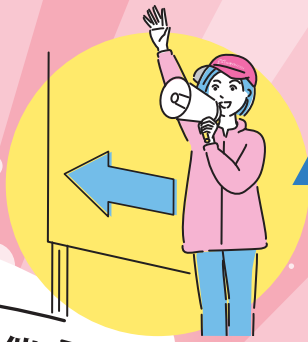

会場誘導



2024年3月31日(日)開催

かけぬ思い、ココロココ。  
ふくい桜マラソン2024  
FUKUI SAKURA MARATHON

参加賞配布



手荷物預かり・返却



# ボランティア 大募集



コース管理(走路員)

大会プロデューサー



おお さこ すぐる  
大迫 傑 選手  
[プロランナー・ナイキ所属]



給水所

あなたは

ふくい桜マラソンを

はしる  
みる  
▶ ささえる  
▶ つながる



募集  
期間

2023年

6月30日(金)

11月10日(金)

定員

先着

3,500人

※ 定員になり次第、締め切ります。

活動日	活動時間(予定)	活動場所	活動内容
3月28日(木)	9:00 ~ 13:00	福井市体育館	ランナーへの配布物の封入活動
3月29日(金)	13:00 ~ 20:30	福井市体育館、福井駅前周辺等	ランナー受付、会場誘導等
3月30日(土)	9:00 ~ 20:30		
3月31日(日) 大会当日	6:00 ~ 17:00	スタート・フィニッシュ会場、 コース沿道等	会場誘導、手荷物預かり・返却、 給水・給食所運営、コース沿道整理等

※ご都合のよい1~4日間で活動日を選択してください。

お問合せ先

ふくい桜マラソン実行委員会事務局

〒910-8580 福井県福井市大手3丁目17-1 (福井県交流文化部文化・スポーツ局ふくい桜マラソン課内)  
TEL: 0776-20-0530 MAIL: sakura-volunteer@pref.fukui.lg.jp  
(平日9:00~17:00)



大会HP

主催/ふくい桜マラソン実行委員会 共催/福井県、福井市、坂井市、(一財)福井陸上競技協会、福井新聞社

# ボランティア募集要項



ボランティアの  
最新情報はコチラ



## 申込条件

- 活動日現在、15歳以上であること。  
※ 保護者または教職員の同伴の場合に限り、小・中学生の参加が可能です。  
※ 高校生は保護者の同意が必要となります。
- 説明会および活動日に指定の場所・時間で参加が可能であること。  
※ 活動途中の早退や途中からの参加はできません。  
※ 長時間にわたり、立ったままでの活動が主になります。
- 日本語以外を母国語とされる方は、日本語の日常会話と読み書きが可能であること。
- その他、下記の注意事項を遵守し主催者や大会運営関係者の指示に従って活動できること。

## 支給物品

### ボランティアウェア (2XL)、キャップ (56cm~60cm)

- 説明会の時に配布しますので、当日は必ず着用してください。
- 報酬、交通費、お弁当等の支給はありません。  
※ 食事、飲み物は必要に応じて各自でご用意ください。
- ウェア・キャップの次回大会以降の再利用(リユース)にご協力ください。
- 活動日に欠席された場合、支給物品を返却していただきます。(送料は各自負担)  
※ フリーマーケット、オークション等への出品はお控えください。

## ボランティア説明会(予定)

開催日 2024年2月中旬頃

場所 福井駅周辺

- 個人の場合は本人が、団体の場合は代表者が必ずご参加ください。
- 代表者が出席する場合は、活動日当日までにメンバーに事前説明を行ってください。
- 詳細は、決定後にご連絡いたします。
- 3月28日(木)配布物の封入活動の説明会はありません。(当日の説明となります。)
- その他、希望者を対象に普通救命講習会を開催する予定です。

## 注意事項(必ずお読みいただき、内容をご了承の上、お申し込みください。)

- 活動場所および活動内容は、主催者が決定します。ご希望に沿えない場合がございますので、ご了承ください。  
また、他の個人ボランティアまたは団体ボランティアの方と一緒に活動していただく場合があります。
- 当日は、動きやすい服装(ズボン、スニーカー等)でご参加ください。着替え場所はございません。
- 荷物を預ける場所はございません。荷物は各自で管理し、盗難や紛失にご注意ください。貴重品、荷物の紛失に関しては、主催者は一切の責任を負いません。
- 原則、公共交通機関、家族等による送迎、または徒歩で活動場所への移動をお願いします。
- 団体でお申込みの場合、参加メンバーが参加できなくなった際には、代替りのメンバーを選出のうえ、速やかにふくい桜マラソン実行委員会事務局へ連絡してください。
- 大会当日が雨天の場合でも、大会が中止にならない限り、所定の場所で活動していただきます。  
(傘をさしながらの活動はできません。透明のレインコート、タオル等をご持参ください。)
- 主催者にて傷害保険に一括加入します(個人負担はありません)。保険の適用範囲は契約内容に基づくものとします。  
(主催者の指示を守らなかった場合や不適切と判断された場合は適用することができません。)
- ボランティア活動中(説明会を含む)の映像、写真、記録等のテレビ、新聞、雑誌、インターネット等への掲載権と肖像権は主催者に属します。
- 呼称権は協賛企業など、ふくい桜マラソン実行委員会が承認する団体に限り認められています。ボランティアのみの団体には呼称権は認められないのであらかじめご了承ください。

## 個人情報の取扱い

- 主催者は個人情報の重要性を認識し、個人情報の保護に関する法律および関連法令を遵守し個人情報を取り扱います。
- 大会に関連するボランティア活動を円滑に行うことを目的とし、活動内容連絡・説明会開催連絡・出欠管理・関連資料発送・登録情報の確認連絡・レポートやアンケート依頼・傷害保険申込等のために個人情報を利用することがあります。
- 2025大会以降のボランティア協力依頼をさせていただく場合があります。
- 主催者は、収集した個人情報を本大会および次回大会以降のボランティア運営に関わる範囲内で関連事業者および委託業者へ提供することがあります。また、関連事業者および委託業者から申込内容に関する確認の連絡をさせていただくことがあります。

## 大会要項(抜粋)

開催日時 2024年3月31日(日) 8:30 スタート

定員 マラソン(42.195km): 13,000人 / ペアリレーマラソン(42.195km): 100組(200人) / 5km: 1,300人 / 1.5km: 500人

## 申込区分

- ① 個人 (1人)
- ② 団体 (2人以上)
  - 代表者を1人選出していただきます。  
※ 活動内容決定後、代表者の人数を調整させていただく場合があります。
  - 同じ場所での活動予定ですが、状況によっては離れての活動となる場合があります。

## 申込方法

次のいずれかの方法でお申し込みください。

### インターネットまたは申込書(メール・郵送・持参)

※電話、FAXでの申込受付は行いません。

【インターネット(申込フォーム)】

右のQRコードを読み取り、必要事項を入力し、送信してください。  
※パソコンの場合は、大会HPからお申込みください。



申込フォーム

【メール】

大会HPから「ボランティア参加申込書」をダウンロードし、事務局までメールを送信してください。

メールアドレス sakura-volunteer@pref.fukui.lg.jp

【郵送・持参先】

「ボランティア参加申込書」を郵送またはご持参ください。  
〒910-8580 福井県福井市大手3丁目17-1(福井県庁5階)  
ふくい桜マラソン実行委員会事務局

## 参加者特典

### ふくい桜マラソンボランティア限定アイテム!!

※詳細は決定次第、大会HPにてお知らせします。

活動日	活動時間(予定)	活動場所	活動内容
3月28日(木)	9:00～13:00	福井市体育館	ランナーへの配布物の封入活動
3月29日(金)	13:00～20:30	福井市体育館、福井駅前周辺等	ランナー受付、会場誘導等
3月30日(土)	9:00～20:30		
3月31日(日)	6:00～17:00	スタート・フィニッシュ会場、コース沿道等	会場誘導、手荷物預かり・返却、給水・給食所運営、コース沿道整理等

## 大会当日の活動エリア



## 活動場所・活動時間

区分	エリア名	活動場所	活動予定時間
A	腰	スタート(大名町交差点)～西開発2丁目交差点	7:30～10:35
B	背中	西開発2丁目交差点～新九頭竜橋北詰付近	7:40～11:10
C	首	新九頭竜橋北詰付近～八ツ口付近	7:55～12:55
D	頭	八ツ口付近～丸岡城～八ツ口付近	8:05～12:20
E	胸	栗森町東交差点付近～八重巻交差点付近	8:30～13:20
F	前足	八重巻交差点付近～高屋橋北詰付近	8:40～13:55
G	おなか	高屋橋北詰付近～明治橋西詰付近	8:50～14:40
H	後ろ足	明治橋西詰付近～あじさい橋付近	9:05～15:30
I	しっぽ 1	あじさい橋付近～運動公園～社中学校	9:10～16:00
J	しっぽ 2	社中学校～フィニッシュ(片町入口交差点付近)	9:20～17:00
スタート・フィニッシュ会場(福井駅前周辺含む)			6:00～17:00

※原則、公共交通機関、家族等による送迎または徒歩で活動場所への移動をお願いします。

## 大会当日までの流れ(予定)

11月10日(金)	2024年1月中旬～下旬頃	2月中旬頃	3月28日(木)	封入活動
参加申込〆切 先着順ですので、お申込みはお早めをお願いします!	参加案内の送付 活動日・活動場所等を主催者で決定し、メールまたは郵送でご連絡します。 ※団体の場合、代表者あてに連絡します。	説明会	29日(金)	ランナー受付
			30日(土)	ランナー受付
			31日(日)	大会当日

### ふくい桜マラソン2024大会 出走権プレゼント

団体ボランティア20人ごとに1人に2024大会出走権(マラソン/42.195km)を先着でプレゼントします。

- ※ランナー100人分まで(先着)
- ※2024大会のランナー申込みは、ボランティア申込後に案内する専用手続きに従ってください。
- ※出走には、別途参加料及び手数料が必要です。

### 団体ボランティアシールの掲出

支給するボランティアウェア(左袖部分)に団体名やロゴマークのシールを貼って、団体をPRできます。

- ※ご希望される団体は、ふくい桜マラソン実行委員会事務局までお問い合わせください。
- ※シールの作成および費用は、団体でご負担いただきます。

20名以上の  
団体ボランティア限定!





# ふくい桜マラソン2024 ボランティア参加申込書

FUKUI SAKURA MARATHON

コピー  
使用可

枚目

枚中

私は、募集要項記載の注意事項等について同意し、申し込みます。

申込区分	<input type="checkbox"/> 個人(1人) <input type="checkbox"/> 団体(2人以上)	参加人数	人
フリガナ 団体名	.....		

団体名のご記入は任意です。  
団体名は、今後大会ホームページ等で  
紹介させていただく場合があります。

## 参加希望日・参加希望エリア ※参加希望日は、複数選択可です

<input type="checkbox"/> 3月28日(木)	封入活動	9:00～13:00			
<input type="checkbox"/> 3月29日(金)	ランナー受付等	<input type="checkbox"/> 前半(13:00～17:30)	<input type="checkbox"/> 後半(17:00～20:30)	<input type="checkbox"/> 前半・後半どちらでも可	<input type="checkbox"/> 終日可
<input type="checkbox"/> 3月30日(土)	ランナー受付等	<input type="checkbox"/> 前半(9:00～15:00)	<input type="checkbox"/> 後半(14:30～20:30)	<input type="checkbox"/> 前半・後半どちらでも可	
<input type="checkbox"/> 3月31日(日) 大会当日	大会当日	活動場所について、第1～3希望を【 】に1・2・3の数字で記入してください。 【 】どこでも可 【 】Aエリア 【 】Bエリア 【 】Cエリア 【 】Dエリア 【 】Eエリア 【 】Fエリア 【 】Gエリア 【 】Hエリア 【 】Iエリア 【 】Jエリア 【 】スタート・フィニッシュ会場 ※スタート・フィニッシュ会場での活動を希望する方は、時間帯を1つお選びください。 ↳ 《時間帯》 <input type="checkbox"/> 前半(6:00～12:00) <input type="checkbox"/> 後半(11:30～17:00) <input type="checkbox"/> 前半・後半どちらでも可			

## 申込者(代表者)の情報 ※ご登録のメールアドレスや住所に案内を送付しますので、連絡先は正確にご記入ください。

フリガナ 氏名	.....		学校名 ※学生の方のみ記入	.....	クラス名 ※学生の方のみ記入	.....
住所	〒 .....					
電話番号	携帯電話： .....			固定電話： .....		
メールアドレス	.....					
日常会話が可能 な外国語	<input type="checkbox"/> 英語 <input type="checkbox"/> 中国語(繁体字) <input type="checkbox"/> 中国語(簡体字) <input type="checkbox"/> 韓国語 <input type="checkbox"/> ブラジル語 <input type="checkbox"/> その他( )			手話 (日常会話レベル)	使える ・ 使えない	
緊急連絡先 (本人以外)	個人でお申込みの方は、ご家族の連絡先をご記入ください。団体でお申込みの方は、代表者以外の参加者の連絡先をご記入ください。					
	フリガナ 氏名	.....		電話番号	.....	

## 申込者(代表者)以外の参加者 ※11名以上でお申込みの場合は、コピーしてご使用ください。

No.	氏名	性別	年齢 (活動日現在)	日常会話が可能 な外国語	手話 (日常会話レベル)	学校名・クラス名 ※学生の方のみ記入
2	フリガナ .....	男・女・無回答	歳		使える・使えない	
3	フリガナ .....	男・女・無回答	歳		使える・使えない	
4	フリガナ .....	男・女・無回答	歳		使える・使えない	
5	フリガナ .....	男・女・無回答	歳		使える・使えない	
6	フリガナ .....	男・女・無回答	歳		使える・使えない	
7	フリガナ .....	男・女・無回答	歳		使える・使えない	
8	フリガナ .....	男・女・無回答	歳		使える・使えない	
9	フリガナ .....	男・女・無回答	歳		使える・使えない	
10	フリガナ .....	男・女・無回答	歳		使える・使えない	